

PM 41 - DEPUIS LA LISIÈRE DES PAYSAGES DE LA CHAMPAGNE BERRICHONNE SUR LA RD 925

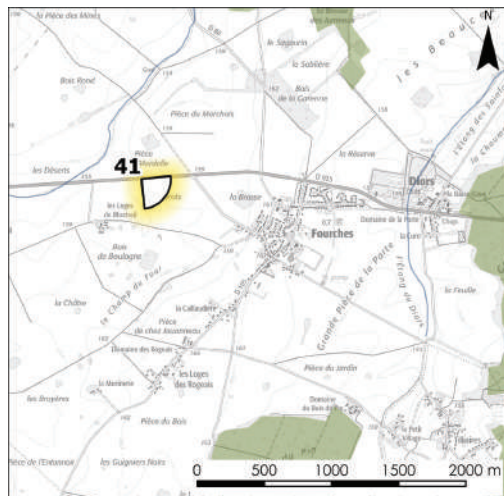

DONNÉES POINT DE VUE :

Date et heure : 21/03/2019 à 17h49

Distance à l'éolienne la plus proche : 9.9 km (E2)

Conditions météorologiques : Ciel bleu



-  CONTEXTE ÉOLIEN
-  AXES DE COMMUNICATION
-  TOURISME

RAISONS DU POINT DE VUE ET COMMENTAIRES PAYSAGERS :

Ce point de vue est situé sur la RD 925, desservant Châteauroux à Fourches. La sensibilité potentielle de cet axe de communication est considérée comme modérée à forte selon les tronçons au sein de l'état initial. Par ailleurs, le point de vue est situé au sein de l'unité paysagère de la Champagne Berrichonne reconnue dans l'imaginaire et au niveau touristique pour ses paysages de plateaux calcaires ouverts et dont la sensibilité potentielle a été évaluée comme modérée.

Le photomontage montre que le projet apparaît sur une vue lointaine et filtrée derrière les maisons composant le bourg de Fourches. Seul le mouvement du bout des pales des quatre éoliennes est perceptible. La hauteur apparente des éoliennes ne dépasse pas les éléments composant le paysage en place : bosquets, haies et arbres d'alignement ; les rapports d'échelle restent donc inchangés.

ÉTAT INITIAL - 60°



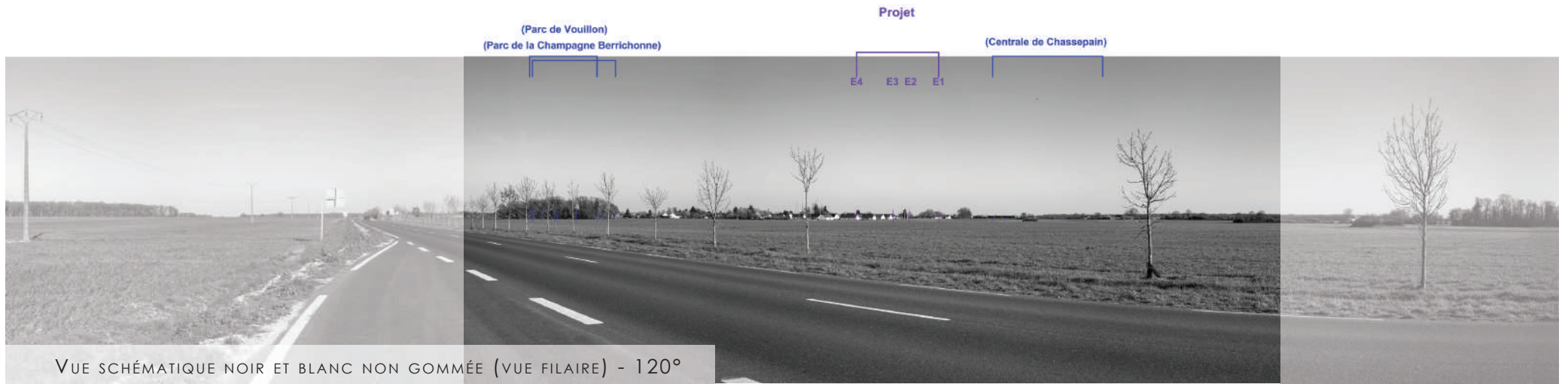

PHOTOMONTAGE - 60°



PM 42 - DEPUIS LA RD 925 À PRUNIER

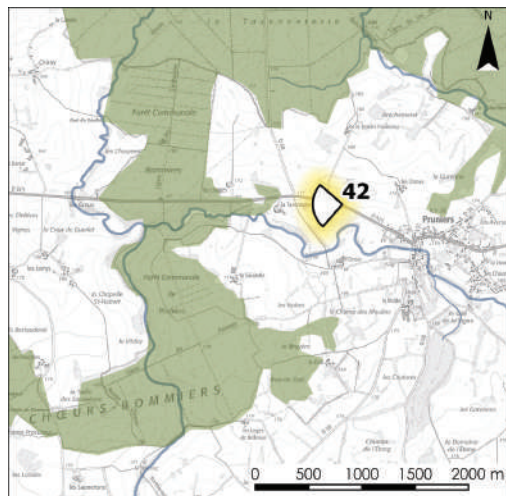

DONNÉES POINT DE VUE :

Date et heure : 22/03/2019 à 10h26

Distance à l'éolienne la plus proche : 10.9 km (E4)

Conditions météorologiques : Ciel bleu



AXES DE
COMMUNICATION

RAISONS DU POINT DE VUE ET COMMENTAIRES PAYSAGERS :

L'objectif de ce point de vue est d'évaluer la perception du projet depuis la RD 925 desservant les communes de Pruniers et de Vouillon. La sensibilité potentielle de cet axe de communication est considérée comme ponctuellement.

Le photomontage témoigne que le projet n'est visible que très ponctuellement car les boisements composant la forêt domaniale de Chœurs-Bommiers et la haie présente sur le bord de voie masquent la quasi-totalité des éoliennes (il est à préciser que cette prise de vue est réalisée en période défeuillée). D'un point de vue dynamique selon une perception latérale de l'automobiliste et lorsque la haie bordant la route disparaît, seul le mouvement du bout des pales des quatre éoliennes est visible au-dessus de la cime des arbres. Une covisibilité indirecte est alors observée avec le parc éolien de la Champagne Berrichonne.

ÉTAT INITIAL - 60°





VUE SCHÉMATIQUE NOIR ET BLANC NON GOMMÉE (VUE FILAIRE) - 120°



PHOTOMONTAGE - 60°

PM 43 - DEPUIS LA RD 151 AU SEIN DES PAYSAGES DE LA CHAMPAGNE BERRICHONNE

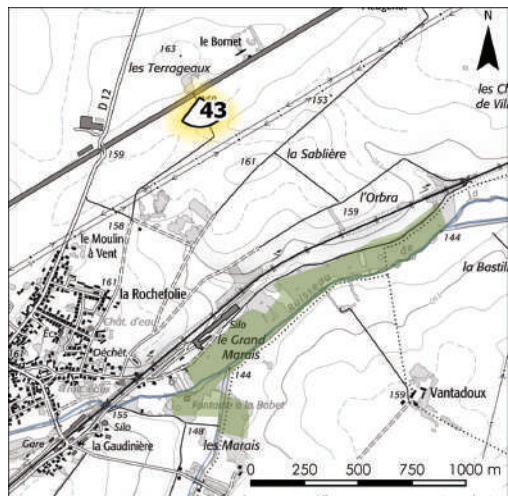

DONNÉES POINT DE VUE :

Date et heure : 21/03/2019 à 12h44

Distance à l'éolienne la plus proche : 12.7 km (E4)

Conditions météorologiques : Ciel bleu, nuages ponctuels

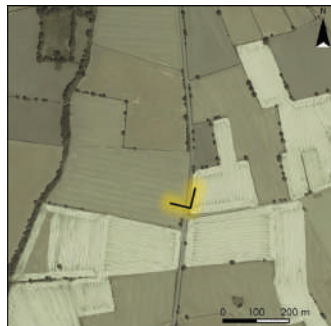

RAISONS DU POINT DE VUE ET COMMENTAIRES PAYSAGERS :

Ce point de vue est situé sur la RD 151, desservant Châteauroux à Issoudun. La sensibilité potentielle de cet axe de communication est considérée comme ponctuellement modérée au sein de l'état initial. Par ailleurs, le point de vue est situé au sein de l'unité paysagère de la Champagne Berrichonne reconnue dans l'imaginaire et au niveau touristique pour ses paysages de plateaux calcaires ouverts et dont la sensibilité potentielle a été évaluée comme modérée.

Le photomontage illustre que seule l'éolienne E4 est réellement visible, car les trois autres sont occultées par un boisement situé à l'horizon. La perception de cette éolienne est lointaine car le projet est situé à 12.7 km. Ainsi, depuis ce point de vue, la prégnance du parc éolien est minime, d'autant plus qu'il est situé sur un axe de communication et que les perceptions sont furtives et dynamiques.

ÉTAT INITIAL - 60°



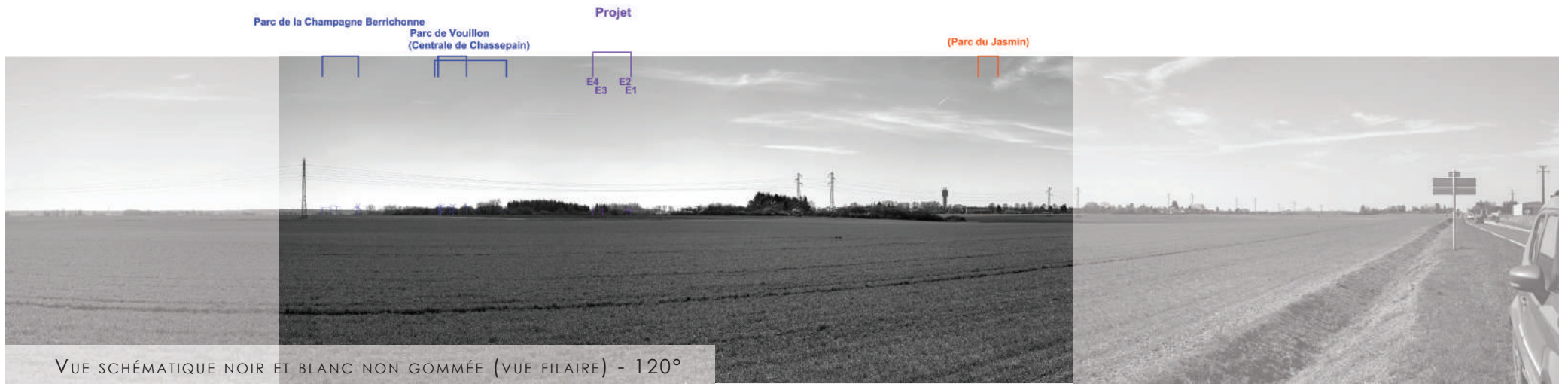

PM 44 - DEPUIS LA RD 918 À SAINT-CHARTIER

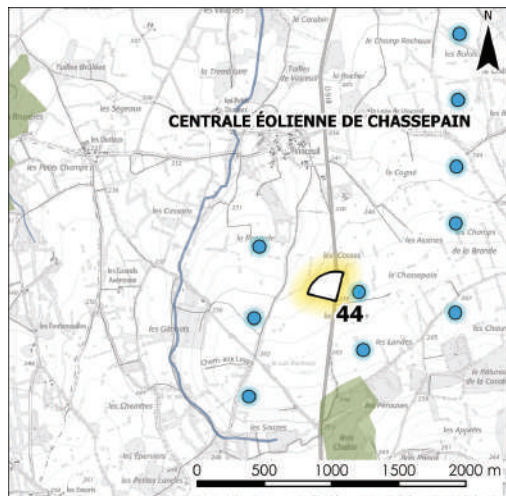

DONNÉES POINT DE VUE :

Date et heure : 22/03/2019 à 12h12

Distance à l'éolienne la plus proche : 11.8 km (E1)

Conditions météorologiques : Ciel bleu

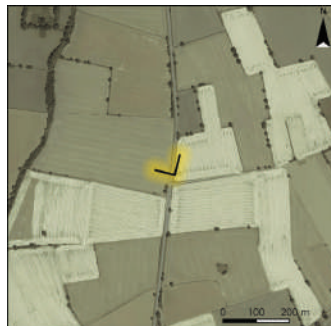

RAISONS DU POINT DE VUE ET COMMENTAIRES PAYSAGERS :

Ce point de vue est situé sur la RD 918, desservant Saint-Chartier à Issoudun. La sensibilité potentielle de cet axe de communication est considérée comme ponctuellement modérée au sein de l'état initial. De plus, l'objectif de ce photomontage est d'évaluer les covisibilités potentielles avec le contexte éolien.

Situé sur un point haut, ce photomontage témoigne que le projet est perceptible à l'horizon sur une vue lointaine (11.8 km). Le parc éolien apparaît de manière lisible car l'implantation est axée sur une ligne unique et harmonieuse. Les interdistances sont globalement homogènes et les hauteurs sommitales des machines également. Des covisibilités indirectes sont présentes avec la centrale de Chassepain et les parcs éoliens de Vouillon et de la Champagne Berrichonne.

ÉTAT INITIAL - 60°



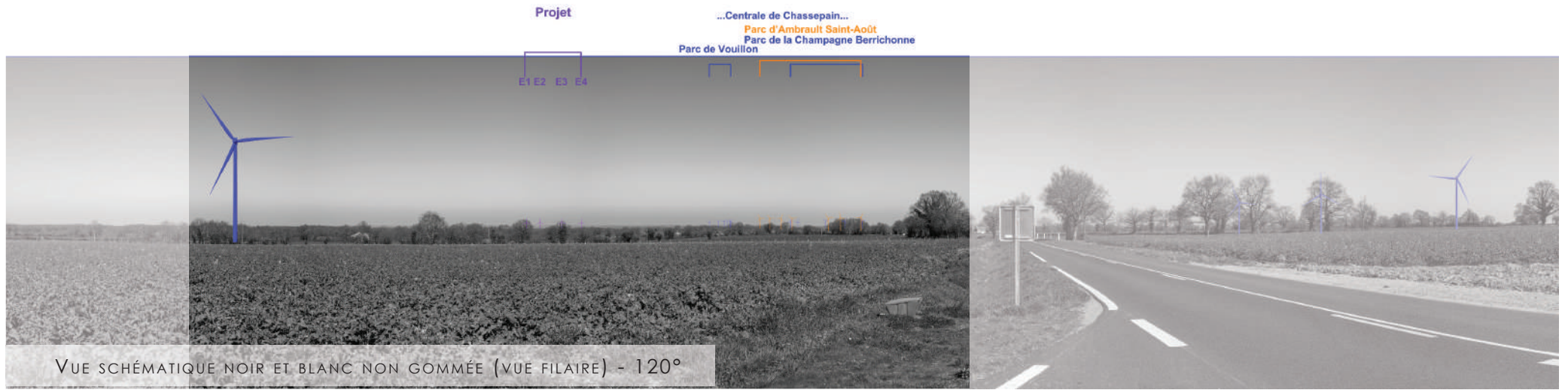

PM 45 - DEPUIS LE CLOCHER DE L'ANCIENNE ABBAYE DE DEOLS

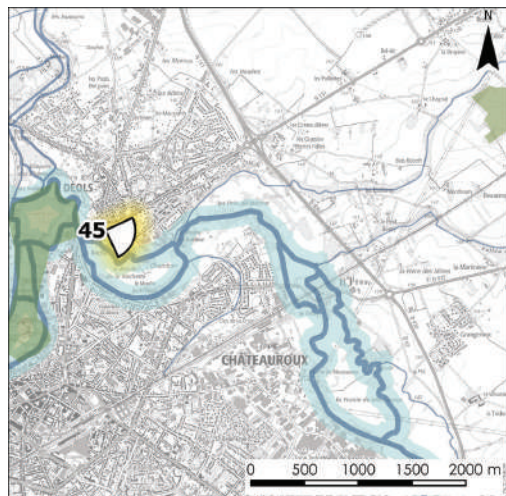

DONNÉES POINT DE VUE :

Date et heure : 20/09/2018 à 16h02

Distance à l'éolienne la plus proche : 15.1 km (E2)

Conditions météorologiques : Ciel bleu

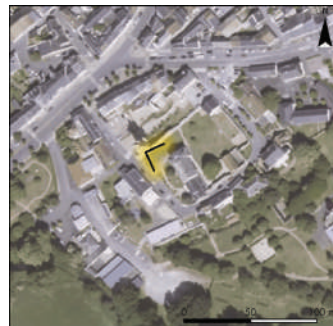

RAISONS DU POINT DE VUE ET COMMENTAIRES PAYSAGERS :

Ce point de vue a pour objectif d'illustrer la perception du projet depuis le haut du clocher de l'abbaye de Déols située au sein de l'agglomération de Châteauroux et dont la sensibilité paysagère potentielle est évaluée comme modérée au sein de l'état initial.

Le photomontage témoigne que le projet est perceptible sur une vue lointaine. Les interdistances sont homogènes entre E1/E2 et E3/E4, mais les machines E3 et E2 apparaissent trop rapprochées et produisent un brouillage visuel. Toutefois, il se dégage néanmoins une régularité globale dans l'implantation du parc. A cette distance, la hauteur apparente des éoliennes ne dépasse pas les éléments composant le paysage comme les bâtiments et les structures boisées. Une covisibilité indirecte est présente avec les parcs éoliens de Vouillon et de la Champagne Berrichonne.

ÉTAT INITIAL - 60°



Projet

Parc de Vouillon
Parc de la Champagne Berrichonne

E4
E3
E2
E1

Centrale de Chassepain

VUE SCHÉMATIQUE NOIR ET BLANC NON GOMMÉE (VUE FILAIRE) - 120°

PHOTOMONTAGE - 60°

PM 46 - DEPUIS LE HAMEAU DE BOISRAMIER

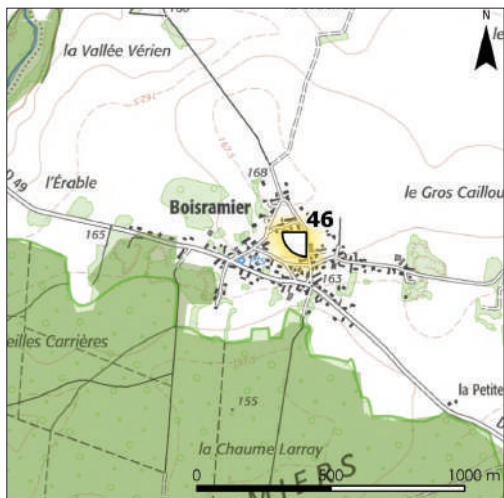

DONNÉES POINT DE VUE :

Date et heure : 15/01/2020 à 16h44

Distance à l'éolienne la plus proche : 3.3 km (E4)

Conditions météorologiques : Ciel voilé



CONTEXTE ÉOLIEN



LIEUX DE VIE
ET D'HABITAT

HAMEAU

RAISONS DU POINT DE VUE ET COMMENTAIRES PAYSAGERS :

Ce point de vue à pour vocation de montrer les perceptions potentielles du projet éolien depuis le cœur du hameau de Boisramier sur un léger point haut. Pour rappel, la sensibilité de ce lieu de vie est évaluée comme faible au sein de l'état initial car la présence de la forêt Domaniale de Bommiers au sud du hameau réduit les possibilités de voir les éoliennes.

Le photomontage témoigne que depuis ce point de vue, qui permet un recul vis-à-vis de la forêt, les éoliennes sont perceptibles mais de façon filtrée. La présence de la cime des arbres réduit en effet leur prégnance car les mâts restent dissimulés. Toutefois, les pales sont visibles et émergent au-dessus de la silhouette des habitations ; par ailleurs leurs mouvements ajoutent un nouveau motif au sein de ce paysage. Un effet de brouillage est visible car la position des machines E1-E3 et E2-E4 se superposent visuellement.

ÉTAT INITIAL - 60°



(Centrale de Chassepain)

(Parc du Jasmin)

Projet

E1 E3 E2 E4



VUE SCHÉMATIQUE NOIR ET BLANC NON GOMMÉE (VUE FILAIRE) - 120°

PHOTOMONTAGE - 60°



PM 47 - DEPUIS LES ABORDS DU CHÂTEAU DES MINIMES À BOMMIERS

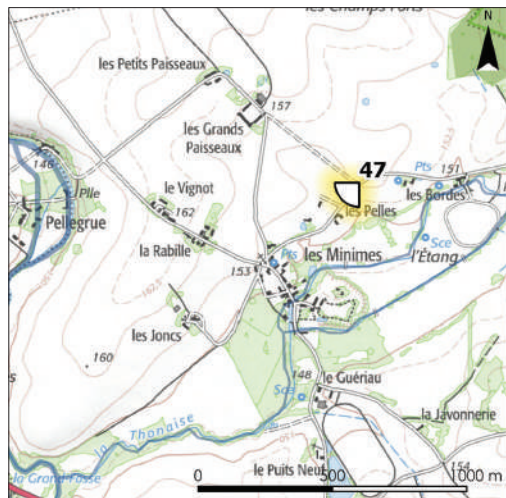

DONNÉES POINT DE VUE :

Date et heure : 15/01/2020 à 16h24

Distance à l'éolienne la plus proche : 7.6 km (E4)

Conditions météorologiques : Ciel voilé



PATRIMOINE



CONTEXTE ÉOLIEN

RAISONS DU POINT DE VUE ET COMMENTAIRES PAYSAGERS :

Ce point de vue est situé à proximité des restes du château des Minimes, monument historique construit à Bommiers. Aucune sensibilité n'a été relevée au sein de l'état initial car depuis le château en lui-même, l'environnement très fermé lié au ruisseau de la Thonaise ne permet pas de perception dégagée et franche en direction de la zone de projet. Cependant, un risque de covisibilité potentielle entre la silhouette du château et le projet éolien a été relevé lors de la demande de compléments.

Le photomontage témoigne qu'en période défeuillée, depuis cette desserte locale reliant Saint-Aubin à Bommiers, la silhouette de la tour du château est visible à l'horizon à travers la ripisylve bordant le ruisseau. Le projet n'est pas situé dans l'axe du château et n'engendre donc pas de covisibilité directe. Les éoliennes sont d'ailleurs très peu perceptibles car elles sont en parties situées en dessous de la ligne d'horizon et derrière des maisons. La présence du parc éolien ne modifie donc pas le paysage initial depuis ce point de vue.

ÉTAT INITIAL - 60°



Château des Minimes (monument historique inscrit)

Centrale de Chassepain

(Parc du Jasmin)

Projet
Parc de la Champagne Berrichonne...

E3
E1
E2
E4



VUE SCHÉMATIQUE NOIR ET BLANC NON GOMMÉE (VUE FILAIRE) - 120°

PHOTOMONTAGE - 60°



À observer à environ 35 cm de distance, pour restituer le réalisme du photomontage

133 / 157

PM 48 - DEPUIS LA SORTIE DU HAMEAU DE FOURCHES (SUR LA RD 105), DERRIÈRE LE BOIS DE MÂRON

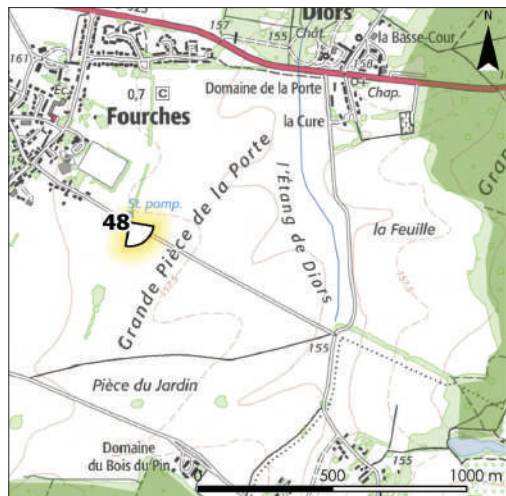

DONNÉES POINT DE VUE :

Date et heure : 16/01/2020 à 13h20

Distance à l'éolienne la plus proche : 7 km (E2)

Conditions météorologiques : Ciel bleu



TOURISME



LIEUX DE VIE
ET D'HABITAT

HAMEAU

RAISONS DU POINT DE VUE ET COMMENTAIRES PAYSAGERS :

Cette prise de vue est située à la sortie du hameau de Fourches pour évaluer les perceptions depuis ce lieu de vie éloigné d'environ 7 km derrière le Bois de Mâron, non loin de Diors et de la RD 925.

Le photomontage illustre que le projet est perceptible à l'horizon. Les pales des éoliennes émergent au-dessus de la silhouette du Bois de Mâron. La présence du projet est donc filtrée et partielle. Les machines sont visibles à hauteur de rotors, les mâts restent dissimulés. L'implantation du parc est relativement lisible malgré des interdistances hétérogènes ; aucun effet de superposition visuelle des machines n'est soulevé. Au sein de ce paysage végétal et agricole, les éoliennes modifient l'ambiance générale car elles apportent un nouveau motif dynamique jusque-là non présent. Toutefois, l'échelle du paysage reste inchangée car la hauteur des éoliennes ne domine pas franchement et démesurément la cime des arbres.

ÉTAT INITIAL - 60°



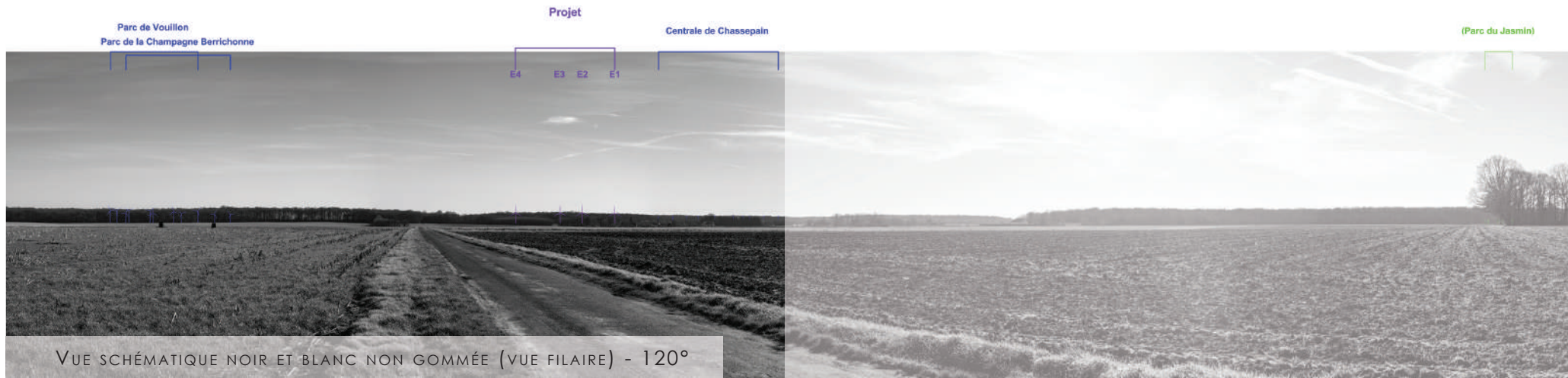

PM 49 - DEPUIS CLAVIÈRE

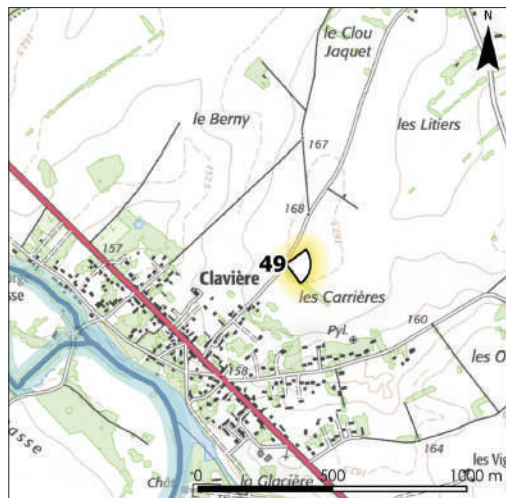

DONNÉES POINT DE VUE :

Date et heure : 16/01/2020 à 13h07

Distance à l'éolienne la plus proche : 6.3 km (E1)

Conditions météorologiques : Ciel bleu



CONTEXTE
ÉOLIEN



LIEUX DE VIE
ET D'HABITAT

HAMEAU

RAISONS DU POINT DE VUE ET COMMENTAIRES PAYSAGERS :

Ce photomontage est situé à la sortie du hameau de Clavière, lieu de vie qui s'est développé le long de la RD 943 entre Étretchet et Ardenes.

Depuis la sortie du hameau, le paysage ouvert de la plaine agricole permet de voir le projet à l'horizon. Il apparaît de façon partielle car des boisements et haies masquent en partie le pied des éoliennes. Toutefois, le parc est bien visible et s'inscrit en continuité avec les éoliennes du Parc de la Champagne Berrichonne. L'implantation est bien lisible car les interdistances entre les machines sont régulières et forment une ligne cohérente. La hauteur des éoliennes ne dépasse pas franchement les structures végétales perceptibles depuis ce point de vue ce qui n'engendre pas de rupture d'échelle notable.

ÉTAT INITIAL - 60°





PM 50 - DEPUIS LA SORTIE DU BOURG D'ARDENTES SUR LA RD 12

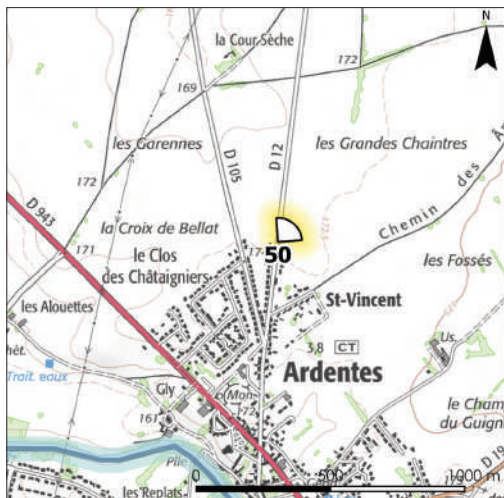

DONNÉES POINT DE VUE :

Date et heure : 16/01/2020 à 12h55

Distance à l'éolienne la plus proche : 5.1 km (E1)

Conditions météorologiques : Ciel bleu



CONTEXTE
ÉOLIEN



LIEUX DE VIE
ET D'HABITAT

BOURG STRUCTURANT

RAISONS DU POINT DE VUE ET COMMENTAIRES PAYSAGERS :

Ce point de vue est situé à la sortie du bourg d'Ardentes sur la RD 12. Pour rappel, ce bourg soulève une sensibilité potentielle modérée au sein de l'état initial.

Depuis ce lieu, le projet éolien est bien perceptible à l'horizon. Sa présence s'ajoute aux parcs existants de Vouillon et de la Champagne Berrichonne visibles en arrière-plan. Si ces parcs proposent une implantation relativement régulière avec des machines qui s'égrènent à l'horizon sans effet de brouillage, la lecture du parc du Grand Chemin est plus confuse. Le point de vue est en effet situé dans l'axe de composition du projet et implique une superposition visuelle des machines E2-E4 et E1-E3 entre elles. La hauteur des éoliennes domine légèrement la cime des arbres sans toutefois créer une rupture d'échelle franche.

ÉTAT INITIAL - 60°



Projet
Parc de Vouillon Parc de la Champagne Berrichonne



PHOTOMONTAGE - 60°

